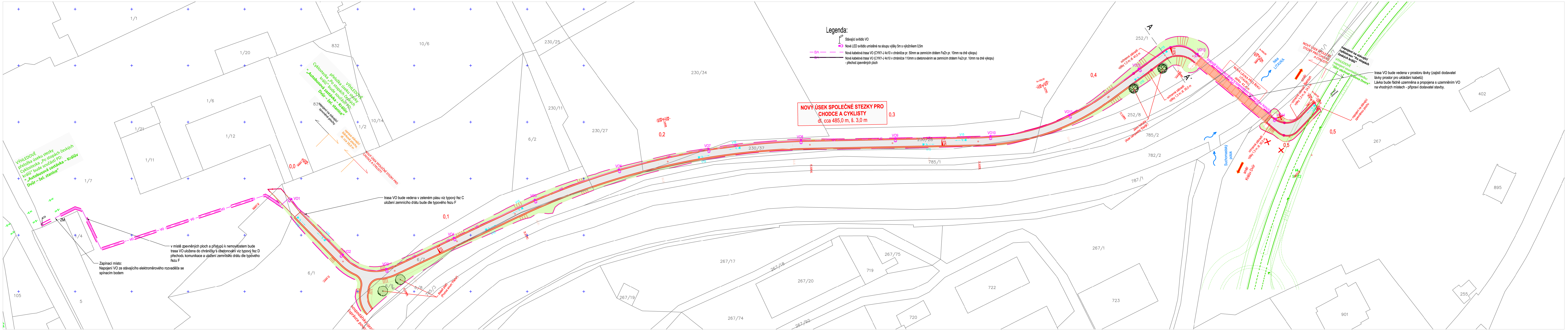
NOVÝ ÚSEK SPOLEČNÉ STEZKY PRO
CHODCE A CYKLISTY
dl. cca 485,0 m, š. 3,0 m
0,0
0,1
0,2
0,3
0,4
0,5
VO1
VO2
VO3
VO4
VO8
VO9
VO10
ZM
napojení na stávající cyklotrasu "Po stopách českých králů"
VÝHLEDOVĚ napojení související stavbu: "Jižní obchvat Králova Dvora"
směr Beroun
stávající cyklotrasa
třešeň ptačí (Prunus avium 'Plena')

Legenda:

- Stávající svítidlo VO
- Nové LED svítidlo umístěné na sloupu výšky 5m s výložníkem 0,5m
- Nová kabelová trasa VO (CYKY-J 4x10 v chráničce pr. 50mm se zemnícím drátem FeZn pr. 10mm na dně výkopu)
- Nová kabelová trasa VO (CYKY-J 4x10 v chráničce 110mm s obetonováním se zemnícím drátem FeZn pr. 10mm na dně výkopu)
  - přechod zpevněných ploch

trasa VO bude vedena v prostoru lávky (zajistí dodavatel lávky prostor pro ukládání kabelů)
Lávka bude řádně uzemněna a propojena s uzemněním VO na vhodných místech - připraví dodavatel stavby.

trasa VO bude vedena v zeleném pásu viz typový řez C
uložení zemnícího drátu bude dle typového řezu F

v místě zpevněných ploch a přístupů k nemovitostem bude trasa VO uložena do chráničky s obetonování viz typový řez D přechodu komunikace a uložení zemnícího drátu dle typového řezu F

Zapínací místo:
Napojení VO ze stávajícího elektroměrového rozvaděče se spínacím bodem

SUNCAD®

SUNCAD, s.r.o.
náměstí Na Lužinách 3
Praha 13, 155 00

Datum/Date:	06/2024
Čís. zakázky/Job No.:	2021-04-29
Stupeň/Stage:	DPS
KÚ/Cadastral Unit:	Králův Dvůr [672 947]
MÚ/City autority:	Králův Dvůr
Objednatel/Client:	město Králův Dvůr

Akce/Project:
Cyklostezka "Po stopách českých králů", úsek podél zámku Králův Dvůr

Část/Part:
D - Dokumentace objektu
D.3 - Veřejné osvětlení
SO 401

Název/Title:
D.3.2 - Situace VO

Zodp. projektant/Responsible designer: Ing. Marek Pejchal
HIP/Project manager: Ing. David Havránek
Návrh, vypracoval/Elaborated by: Ing. Jan Linhart

Měřítko/Scale: 1:500
Výkres č./DWG No.: D.3.2

Souprava/ Copy:
1 2 3
4 5 6
7 8 9